

Les troubles musculo-squelettiques (TMS) regroupent des pathologies articulaires et péri-articulaires de nature dégénérative et inflammatoire qui sont habituellement rapportées à la sollicitation de l'appareil locomoteur au-delà de ses tolérances physiologiques. Leur incidence dans la population générale en France est élevée, notamment pour celles qui touchent les membres supérieurs (MS). Ainsi, les opérations chirurgicales pour syndrome du canal carpien viennent, pour leur fréquence, aux premiers rangs des interventions programmées en orthopédie. Les conséquences pour les malades, leur emploi et les structures de santé sont importantes.

Un certain nombre de faits intervenus depuis quelques années, concernant les situations de travail et l'évolution de la réglementation sur la réparation des maladies professionnelles, font qu'une partie de ces pathologies sont rapportées aux contraintes professionnelles et sont l'objet d'une reconnaissance.

Beaucoup de recherches, travaux, et actions ont été menés pour mieux comprendre et prévenir ces affections, par exemple en modifiant les conditions de travail. Malgré ces efforts, le nombre de malades continue d'augmenter. Chacun d'entre eux nécessite une prise en charge adaptée. Celle-ci implique l'intervention de médecins et de paramédicaux de spécialités différentes, aux moyens d'analyse et d'action divers, ainsi que de travailleurs sociaux et de personnels administratifs. L'expérience de ces professionnels témoigne d'un déficit de coordination et de concertation préjudiciable à leur efficacité.

Il existe, dans chacun de ces domaines de compétence, des indicateurs, des signes d'alerte, des critères d'indications ou de contre-indications, des facteurs de pronostic spécifiques. Leur mise en commun et l'utilisation coordonnée de ces savoir-faire devraient améliorer la prise en charge globale de ces malades.

L'objectif de cette journée est de permettre une meilleure articulation et coordination des pratiques des différents professionnels pour mieux prévenir, voire traiter, les TMS-MS.

ACCES



Unité de Formation et de Recherche
Santé, Médecine et Biologie Humaine -
Léonard de Vinci

Amphithéâtre MONTAIGNE

74, rue Marcel Cachin - 93000 BOBIGNY



UFR SMBH de
Bobigny

7 La Courneuve - 8 mai 1945

5 Bobigny - Pablo Picasso

Correspondance tramway ligne 1, arrêt : Hôpital Avicenne

RENSEIGNEMENTS & INSCRIPTIONS

Céline DECAUDAIN

Unité de Pathologies Professionnelles et Environnementales
Hôpital Avicenne - 125 rue de Stalingrad 93009 BOBIGNY Cedex

☎ 01 48 95 51 36

☎ 01 48 95 50 37

✉ uppe.avicenne@avc.ap-hop-paris.fr



Prévention et prise en charge médicales des Troubles Musculo-Squelettiques du Membre Supérieur

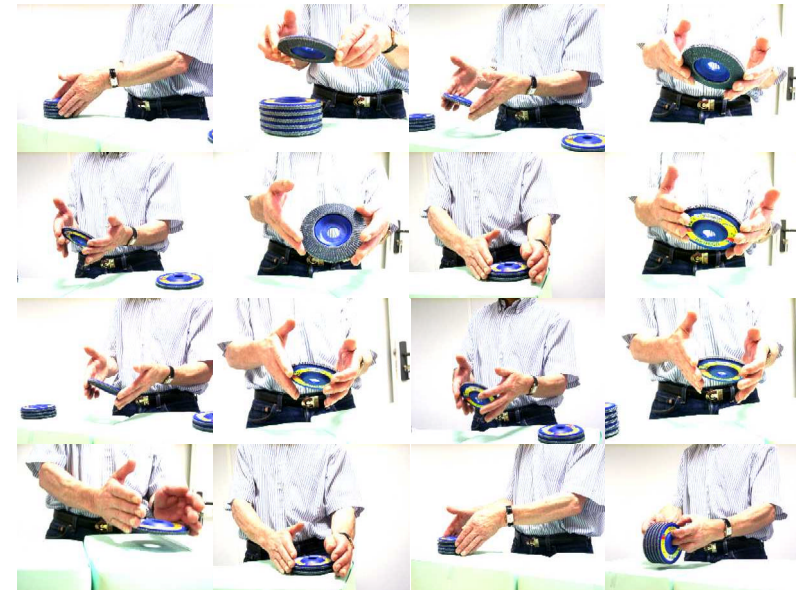

© UPPE, juillet 2004

Ces maladies des Temps Modernes

Jeudi 25 novembre 2004

UFR Santé, Médecine et Biologie Humaine de Bobigny



Prévention et prise en charge médicales des TMS-MS - *Jeudi 25 novembre 2004*

Unité de Pathologies Professionnelles et Environnementales & Unité de Douleur Chronique

08h00 ➤ Accueil des participants

08h45 ➤ Ouverture de la journée - **Michel BILIS**, *Directeur de l'hôpital Avicenne*

LES TMS-MS - POURQUOI & COMMENT ?

- 09h00** ➤ Les TMS-MS vus par l'Assurance Maladie
Jacqueline GIRY, *Directrice des Méthodes et des Risques Professionnels à la Caisse Primaire d'Assurance Maladie de la Seine-Saint-Denis*
- 09h20** ➤ A propos de deux cas
Pr François GUILLON, *Unité de Pathologies Professionnelles et Environnementales, Hôpital Avicenne*
- 09h30** ➤ Chaîne articulaire et réaction en chaîne
Pr Olivier GAGEY, *Service d'Orthopédie et Traumatologie, Hôpital Bicêtre*
- 10h00** ➤ Facteurs de risques professionnels
Aïcha EL KHATIB, *Unité de Pathologies Professionnelles et Environnementales, Hôpital Avicenne*
- 10h30** ➤ Pause

QUELS INDICATEURS DIAGNOSTIC ET PRONOSTIC ?

- 11h00** ➤ La clinique : signes précoces et indicateurs
Pr Marie-Christophe BOISSIER, *Service de Rhumatologie, Hôpital Avicenne*
- 11h30** ➤ La douleur : origine, évaluation, signification et schéma thérapeutique
Dr Marie-Thérèse GATT, *Unité de Douleur Chronique, Hôpital Avicenne*
- 12h00** ➤ Les indications chirurgicales et leur pronostic
Pr Alain-Charles MASQUELET, *Service de Chirurgie Orthopédique, Hôpital Avicenne*
- 12h30** ➤ DEJEUNER LIBRE

LES INTERVENTIONS PSYCHOLOGIQUES, ERGONOMIQUES ET SOCIALES

- 14h00** ➤ Les facteurs psychologiques
Pr Yves CLOT, *Laboratoire de Psychologie du Travail et de l'Action, Conservatoire National des Arts et Métiers, Paris*
- 14h30** ➤ Exemple d'action en entreprise
Claude MICHEL, *Ingénieur Conseil Régional Adjoint, Service de Prévention des Risques Professionnels, Caisse Régionale d'Assurance Maladie Ile-de-France*
- 15h00** ➤ Le maintien dans l'emploi, un objectif réaliste
Dominique BONIDAN, *Responsable Départementale du Service Social de la Caisse Régionale d'Assurance Maladie Ile-de-France en Seine-Saint-Denis*
- 15h30** ➤ Pause

QUELS REPERES POUR LA PRATIQUE ?

- 16h00** ➤ Echange avec la salle, les intervenants, et :
- **Dr Dominique RICHON**, *Médecin Conseil, Echelon Local du Service Médical de la Seine-Saint-Denis*
 - **Dr Dominique MONTOURCY**, *Médecin Conseil, Service Médical Régional des Accidents du Travail et des Maladies Professionnelles*
 - **Dr Véronique VAN ELSLANDE**, *Service Médical de la Commission Technique d'Orientation et de REclassement Professionnel de la Seine-Saint-Denis*
 - Un médecin généraliste
 - Un médecin du travail
 - Un médecin de réadaptation physique et fonctionnelle
 - ...
- 17h30** ➤ Propositions pour un projet de prise en charge

Prévention et prise en charge médicales des TMS-MS - Jeudi 25 novembre 2004

MERCI DE RETOURNER CETTE INVITATION **AVANT LE 5 novembre 2004** à

*Céline DECAUDAIN, Unité de Pathologies Professionnelles et Environnementales, Hôpital Avicenne,
125 rue de Stalingrad 93009 BOBIGNY Cedex*

☎ 01 48 95 51 36 - 📠 01 48 95 50 37 - ✉ uppe.avicenne@avc.ap-hop-paris.fr

NOM & prénom :

Fonction :

Adresse (organisme, n° rue, code postal, ville) :

Téléphone :..... Télécopie :

Adresse électronique :

Participera

Ne participera pas

Je souhaite déjeuner à l'hôpital Avicenne → Je joins un chèque de **7,97 €** à l'ordre de : **TPG de l'AP-HP**

(ATTENTION, pas de remboursement possible)

Prévention et prise en charge médicales des TMS-MS - Jeudi 25 novembre 2004

MERCI DE RETOURNER CETTE INVITATION **AVANT LE 5 novembre 2004** à

*Céline DECAUDAIN, Unité de Pathologies Professionnelles et Environnementales, Hôpital Avicenne
125 rue de Stalingrad 93009 BOBIGNY Cedex*

☎ 01 48 95 51 36 - 📠 01 48 95 50 37 - ✉ uppe.avicenne@avc.ap-hop-paris.fr

NOM & prénom :

Fonction :

Adresse (organisme, n° rue, code postal, ville) :

Téléphone :..... Télécopie :

Adresse électronique :

Participera

Ne participera pas

Je souhaite déjeuner à l'hôpital Avicenne → Je joins un chèque de **7,97 €** à l'ordre de : **TPG de l'AP-HP**

(ATTENTION, pas de remboursement possible)

Prévention et prise en charge médicales des TMS-MS - Jeudi 25 novembre 2004

MERCI DE RETOURNER CETTE INVITATION **AVANT LE 5 novembre 2004** à

*Céline DECAUDAIN, Unité de Pathologies Professionnelles et Environnementales, Hôpital Avicenne
125 rue de Stalingrad 93009 BOBIGNY Cedex*

☎ 01 48 95 51 36 - 📠 01 48 95 50 37 - ✉ uppe.avicenne@avc.ap-hop-paris.fr

NOM & prénom :

Fonction :

Adresse (organisme, n° rue, code postal, ville) :

Téléphone :..... Télécopie :

Adresse électronique :

Participera

Ne participera pas

Je souhaite déjeuner à l'hôpital Avicenne → Je joins un chèque de **7,97 €** à l'ordre de : **TPG de l'AP-HP**

(ATTENTION, pas de remboursement possible)

